

AGGIORNAMENTO SOFTWARE LS7 VERSIONE 3.07

Per poter effettuare questo aggiornamento sono necessari dei file che si possono scaricare dal sito internet o caricare nel proprio Pc tramite chiavetta Usb, CD, Hard disk etc...

1. INSTALLAZIONE PROGRAMMA PER PC (LS7.exe)

E' necessario scaricare l'**ultima versione** di questo programma.

Per l'installazione basta effettuare un doppio clic sull'icona
Il programma si installerà automaticamente, basterà seguire i seguenti passaggi:

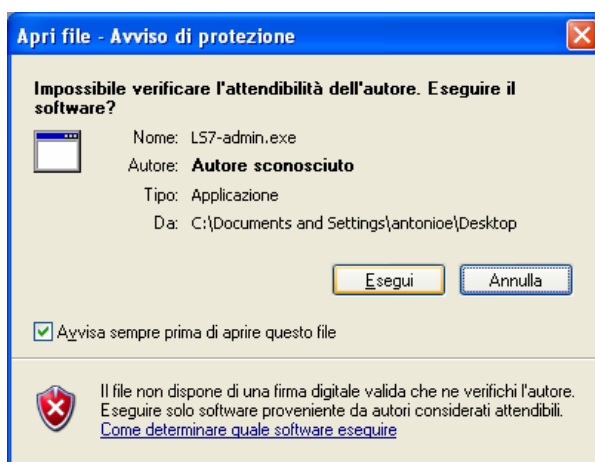

Selezionare ESEGUI.

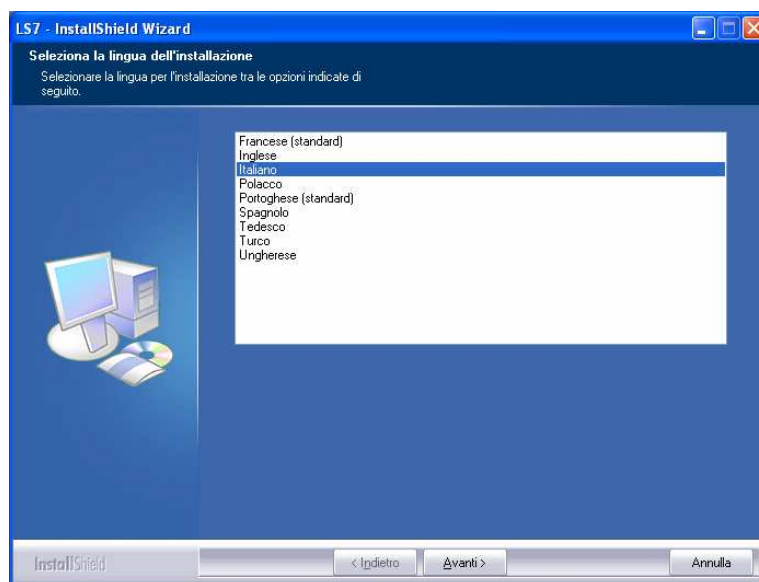

Scegliere linguaggio e premere AVANTI.

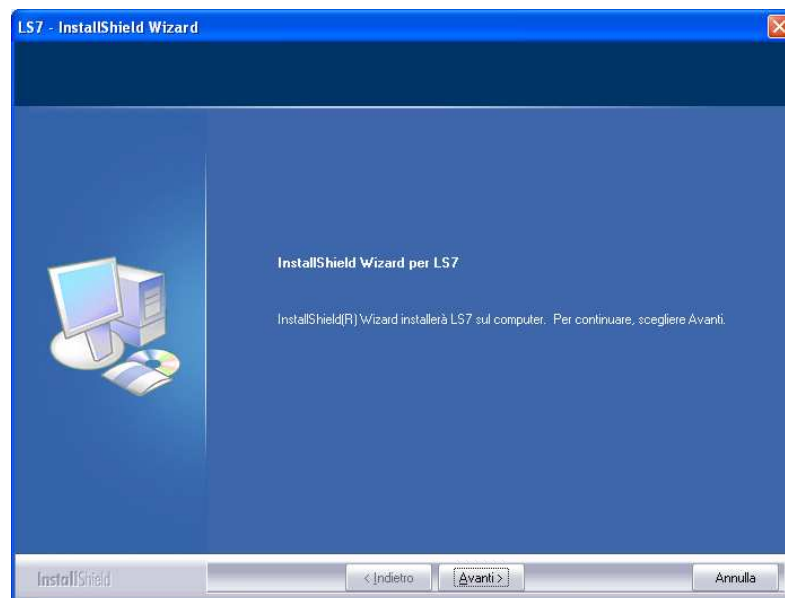

Selezionare AVANTI.



Spuntare “Accetto i limiti del contratto di licenza” e selezionare AVANTI

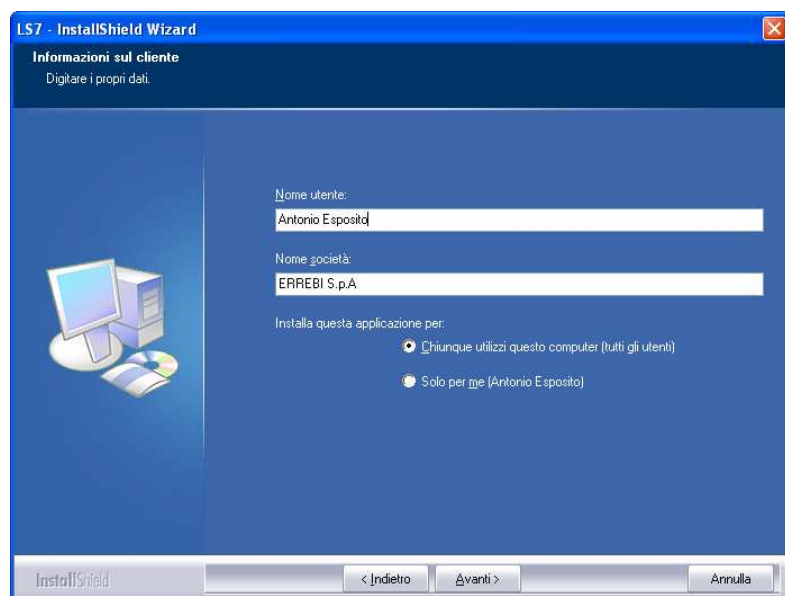

Scrivere il nome dell'utilizzatore e spuntare l'opzione preferita. Cliccare AVANTI

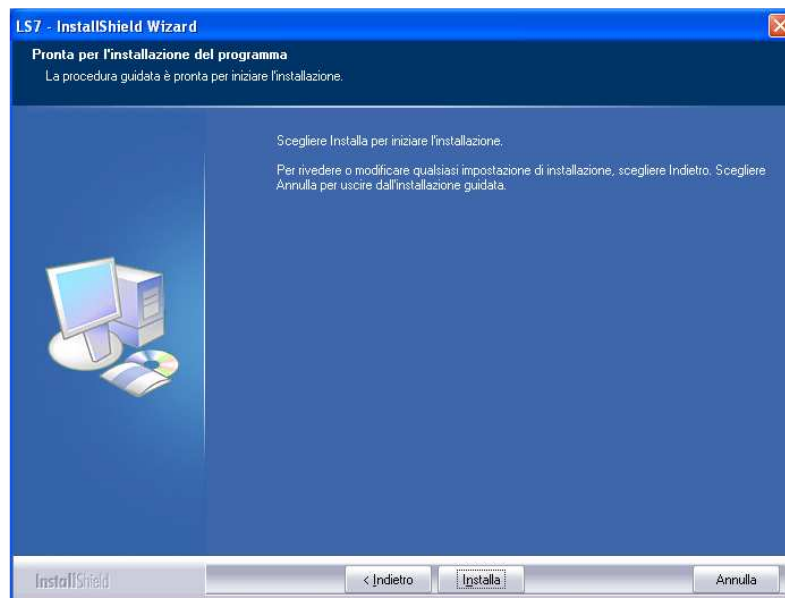

Selezionare INSTALLA.

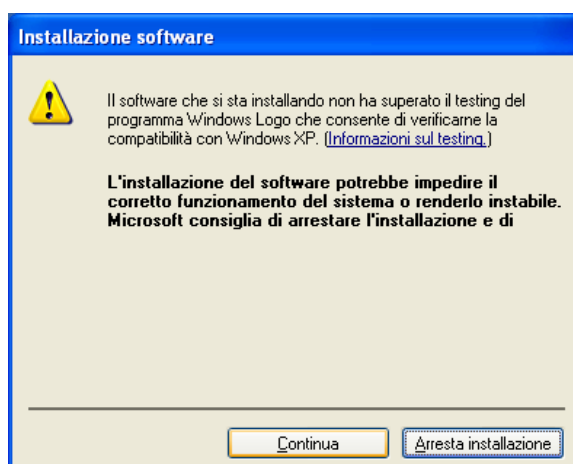

Selezionare CONTINUA.

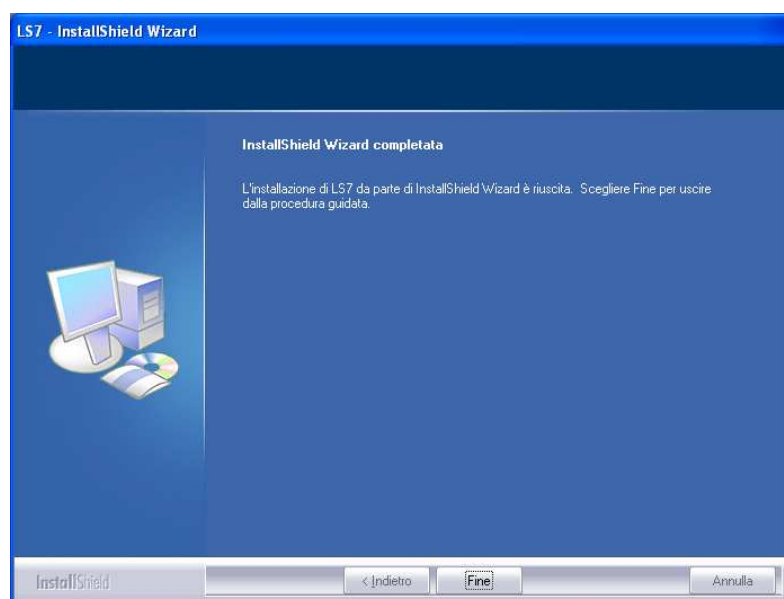

Selezionare FINE. A questo punto l'installazione del PC software è completa.

2. AGGIORNAMENTO SOFTWARE LS7 versione 3.07

Accendere la Ls7 e collegarla al PC utilizzando il cavetto USB come nell'illustrazione.



Per effettuare l'aggiornamento della macchina è necessario che il tx4 Tech e il Tx clonner siano disconnessi dalla Ls7.

(Se il collegamento USB tra LS7 e PC viene effettuato per la prima volta, l'installazione risulterà più lenta e servirà seguire tutti i seguenti punti. Nel caso questo collegamento sia già avvenuto in precedenza continuare dal punto 3.2.).

Dopo aver collegato il cavetto attendere che il sistema Operativo di Windows riconosca automaticamente la nuova periferica USB; nell'angolo in basso a destra del computer comparirà una nuoletta; effettuando un doppio clic su questa si aprirà il seguente programma per l'installazione dei drivers che consentiranno l'utilizzo dell'apparecchiatura.

Nel primo passaggio selezionare l'opzione **“No, NON ORA”** e **AVANTI**

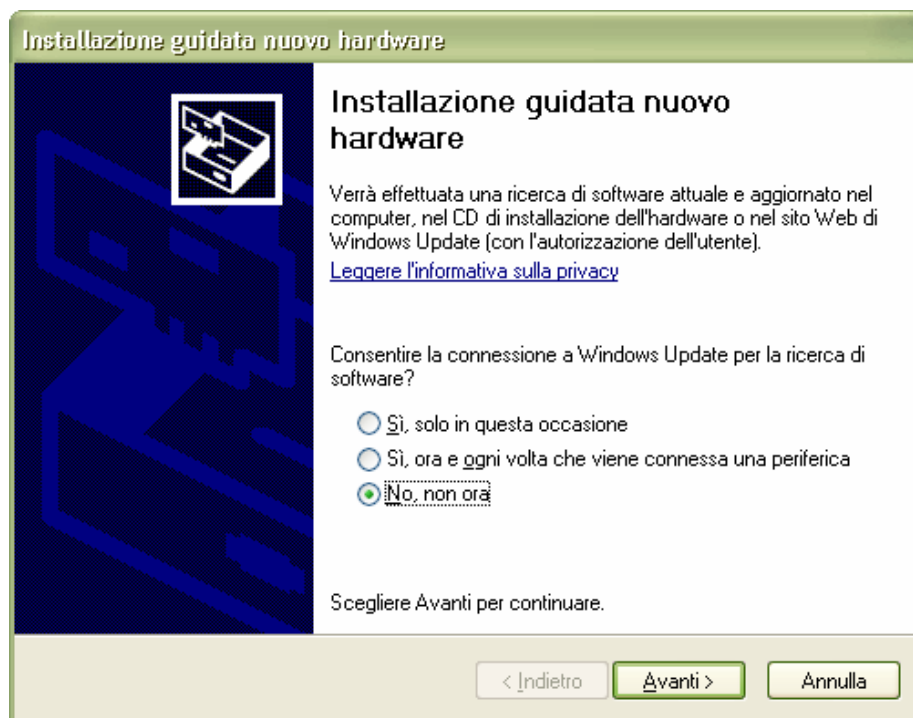

Proseguire selezionando **“Installa da un elenco o percorso specifico”** e premere **AVANTI>**

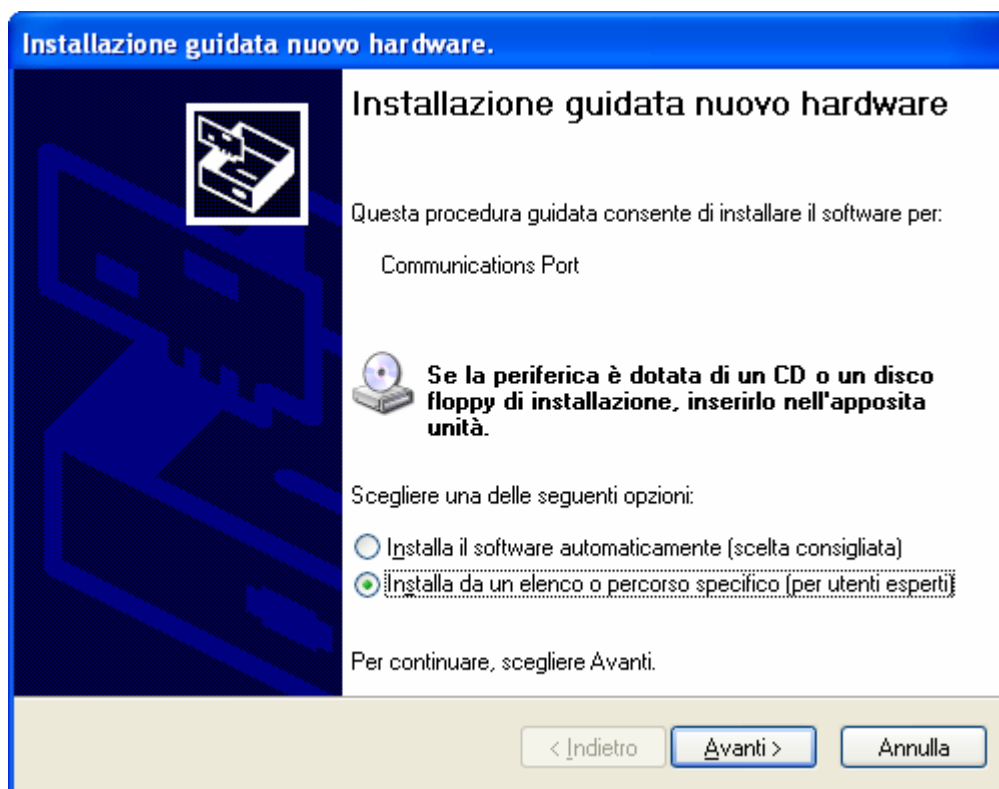

Dopo aver selezionato l'opzione “**Non effettuare** la ricerca. La scelta...” proseguire premendo **AVANTI**>

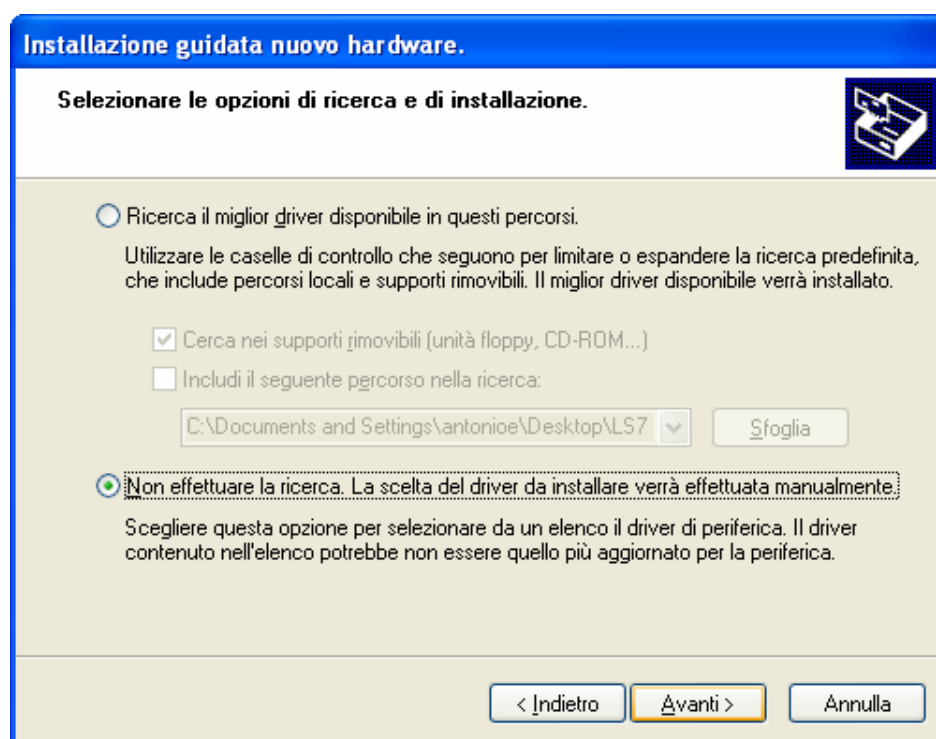

Selezionare il driver di periferica da installare per l'hardware, in questo caso “PORTE (COM E LPT) ”. Premere **AVANTI**>

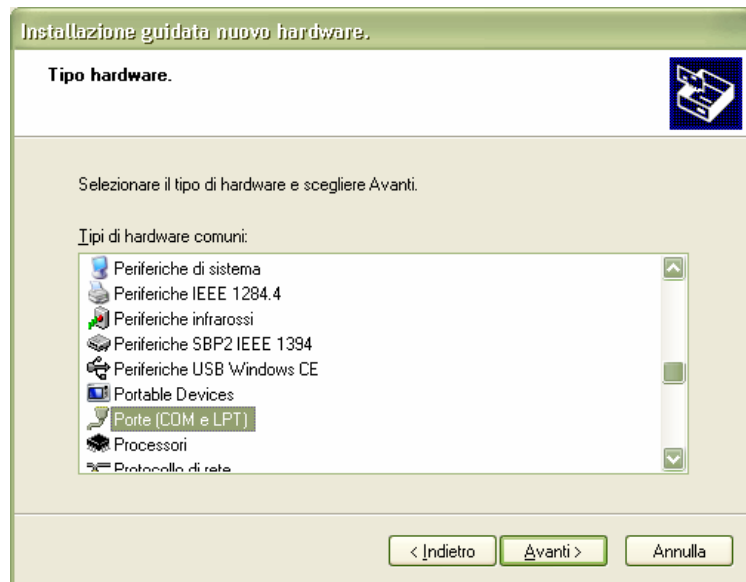

- In questo passaggio selezionare la cartella da dove copiare i file:

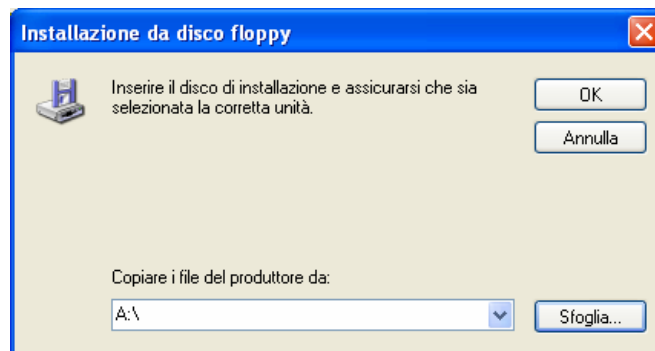

Procedere con il selezionare il file **mchpcdc.inf** dalla specifica ubicazione.
(C:\Programmi\ERREBIL7\LS7 Usb Drivers)

Procedere selezionando **APRIRE>**

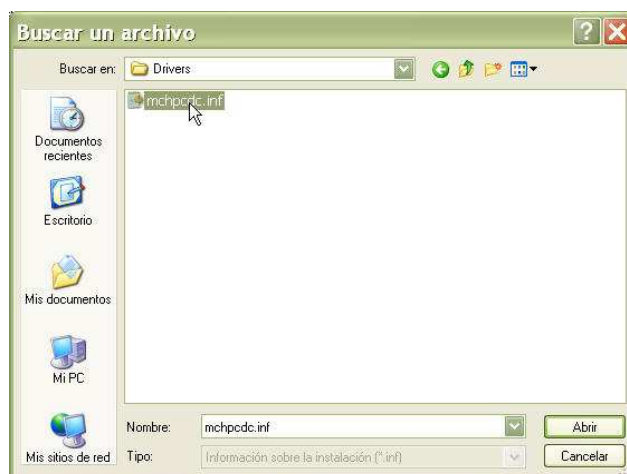

- Proseguire premendo **OK**:

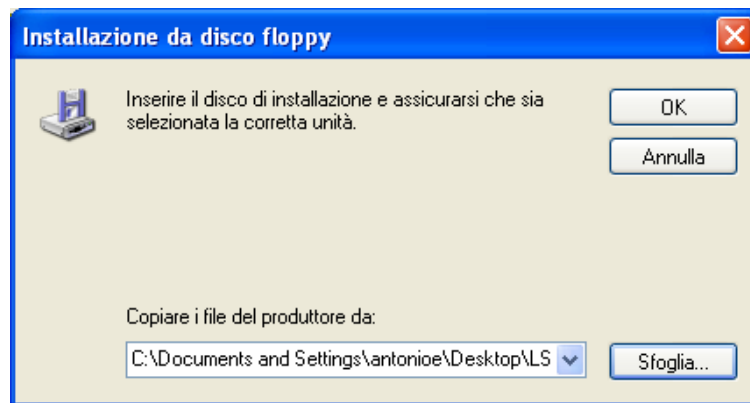

- Se compare nuovamente l'hardware di Wizard premere **AVANTI>**

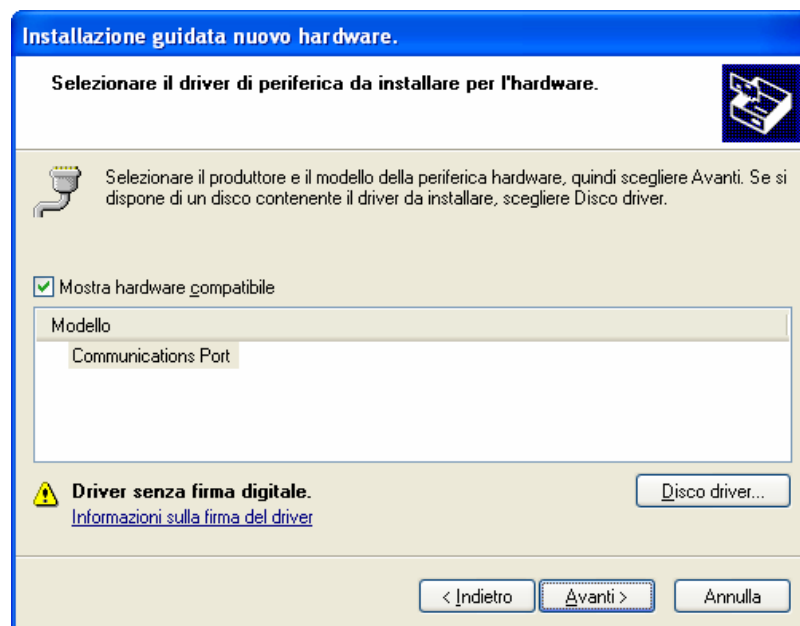

- Proseguire cliccando **CONTINUA**:



- Attendere che l'installazione automatica sia completata.

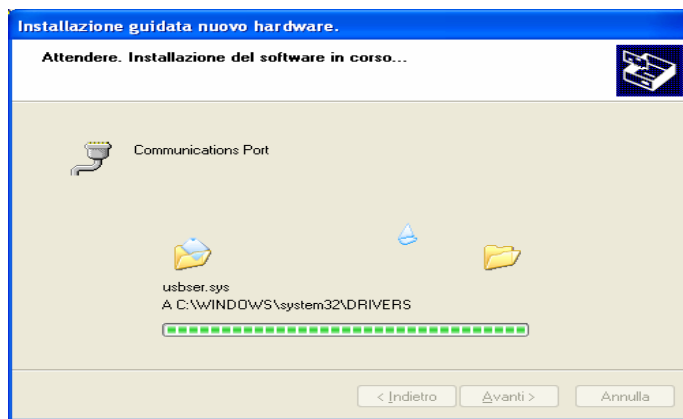

- Al termine dell'installazione premere **FINE**.

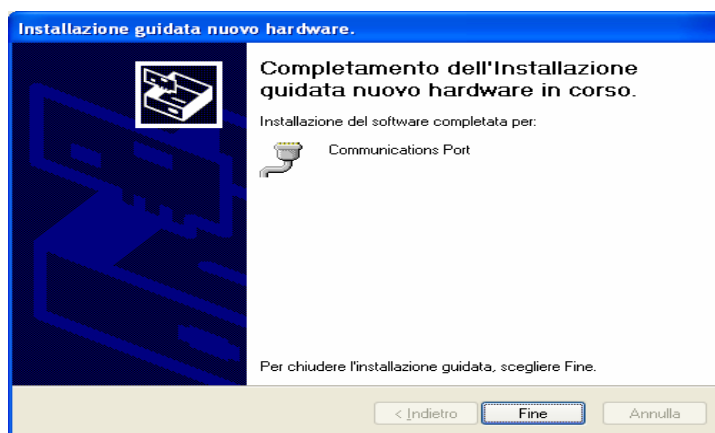

- 3.2 Aprire il programma della Ls7  posizionato sul desktop del vostro Pc. Successivamente, nel menù cliccare su **OPZIONI>IMPOSTAZIONI**.

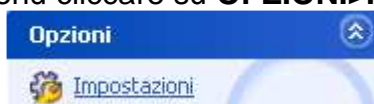

Effettuare la ricerca delle porte disponibili cliccando su **RICARICA PORTE COM**.

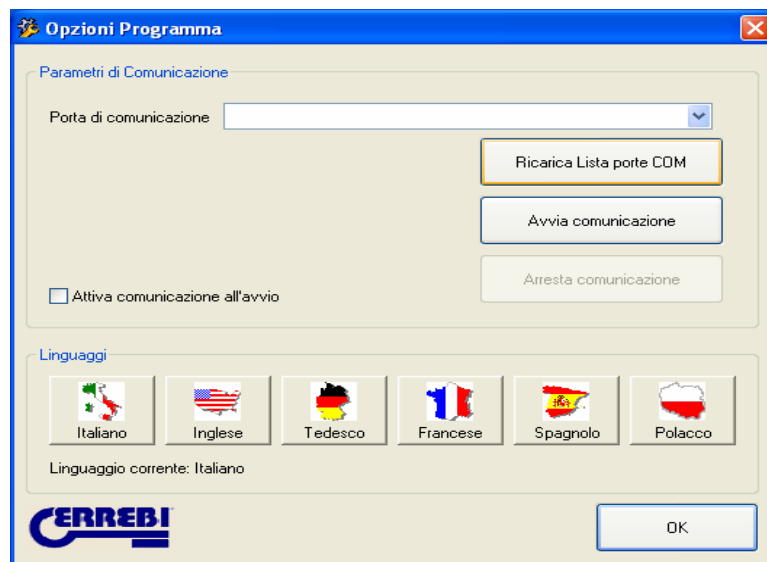

Selezionare la nuova porta Usb disponibile; questa si contraddistingue dalle altre dal simbolo identificativo ( COM). Il numero della porta varia da Pc a Pc.

Fare attenzione non sia spuntata l'opzione Attiva comunicazione all'avvio.

- 3.1 Avviare la comunicazione premendo **AVVIA COMUNICAZIONE**.
Verificare che questo passaggio sia stato fatto correttamente controllando che il led nell'angolo in basso a sinistra sia di colore Verde.



- 3.2 Per completare l'aggiornamento si deve selezionare nel menù **OPZIONI > INVIO PROGRAMMA**. Comparirà quindi la schermata "Invio programma a LS7". A questo punto bisognerà cliccare **FILE** e selezionare il file **Trs5307.bin** scaricato in precedenza sul proprio PC.

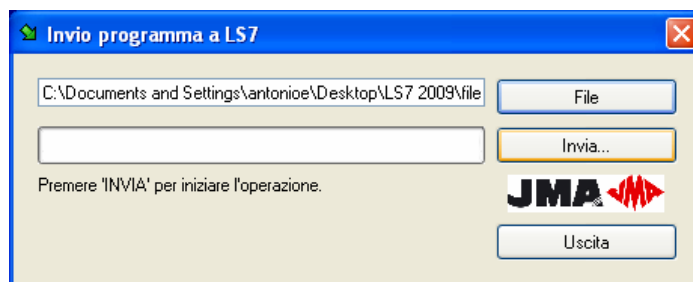

Premendo **INVIA...** la macchina completerà automaticamente l'aggiornamento. Non appena il processo sarà completato il display darà il messaggio "Invio programma Ok".

4. **AGGIORNAMENTO LINGUAGGIO LS7 (ITA_new_v3_07.txt)**

A questo punto non resta che procedere con l'aggiornamento del linguaggio della Ls7.

Cliccando nel menu **OPZIONI > LINGUAGGI** compare la schermata "**INVIO LINGUAGGIO A LS7**".

Selezionare il file **.txt** scaricato nel proprio Pc.

(es: ITA_new_v3_07.txt o la lingua preferita...ING, ESP...)

Procedere con l'invio. La macchina completerà l'operazione automaticamente. A questo punto la macchina è aggiornata.

5. Per verificare che l'operazione sia stata completata correttamente si deve riavviare la Ls7 e leggere sul display la versione di software.



5. INSTALLAZIONE DRIVERS PER TX4-TECH

**Per effettuare l'aggiornamento del Tx4-tech è opportuno, prima di disconnettere il cavetto Usb che collega Ls7 al Pc, cliccare dal menù Opzioni>Impostazioni>>>> Arresta comunicazione
E' necessario poi SPEGNERE la Ls7 o disconnettere il cavo seriale che la collega al Tx4-tech.**

Collegare il Tx4 tech al Pc tramite cavetto USB e attendere che il sistema Operativo di Windows riconosca automaticamente la nuova periferica USB; nell'angolo in basso a destra del computer comparirà una nuoletta; effettuando un doppio clic su questa si aprirà il seguente programma per l'installazione dei drivers che consentiranno l'utilizzo dell'apparecchiatura.

(Se il collegamento USB tra TX4-TECH e PC viene effettuato per la prima volta, l'installazione risulterà più lenta e servirà seguire tutti i seguenti punti. Nel caso questo collegamento sia già avvenuto in precedenza continuare dal punto 5.2)

Nel primo passaggio selezionare l'opzione “No, NON ORA” e AVANTI

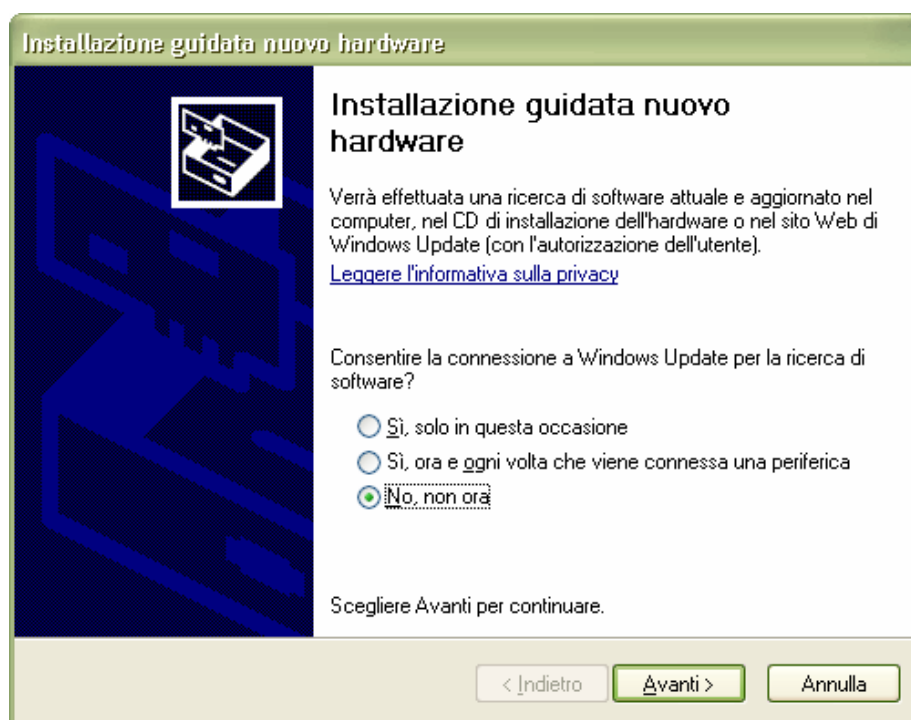

Proseguire selezionando “Installa da un elenco o percorso specifico” e premere **AVANTI**

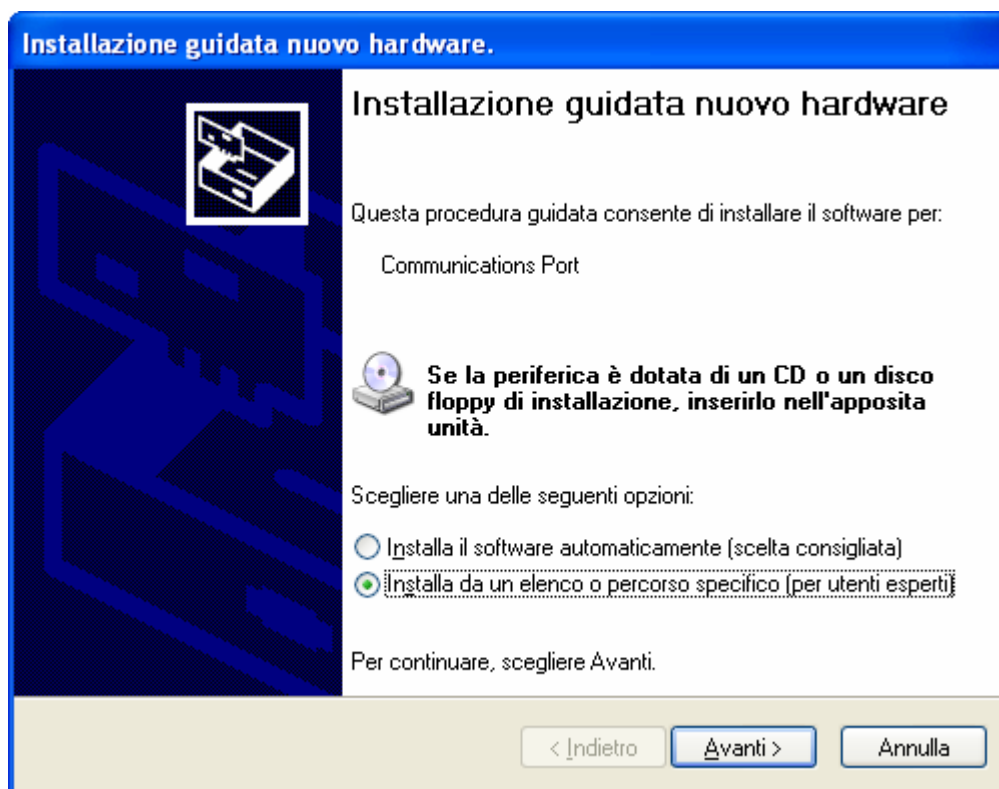

Dopo aver selezionato l'opzione “**Non effettuare** la ricerca. La scelta...” proseguire premendo **AVANTI**>

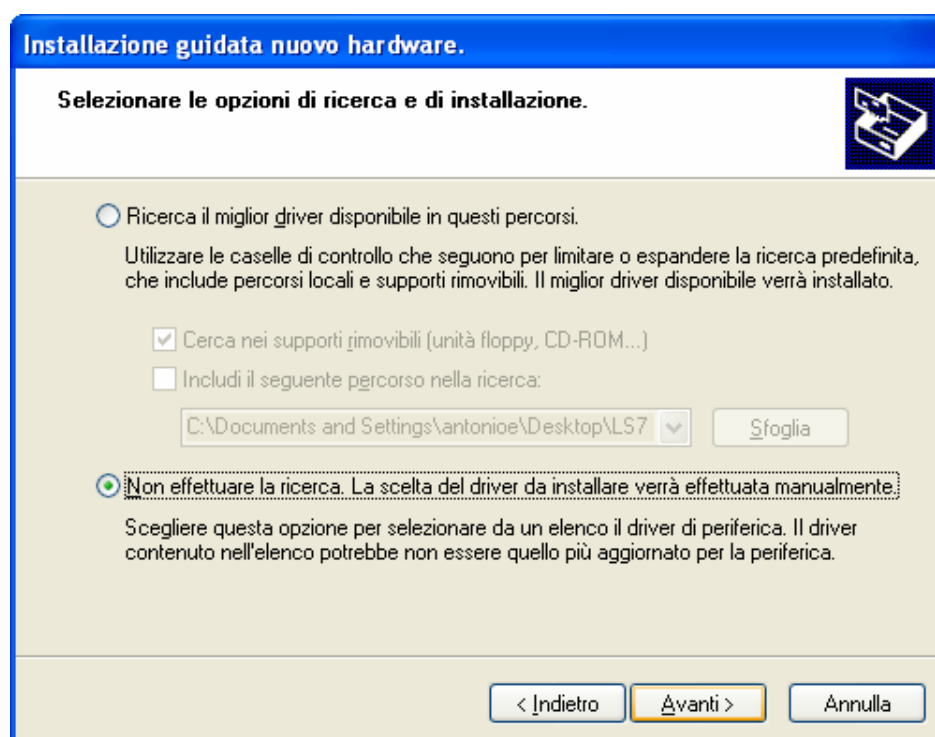

Selezionare il driver di periferica da installare per l'hardware, in questo caso “PORTE (COM E LPT)”. Premere **AVANTI**>

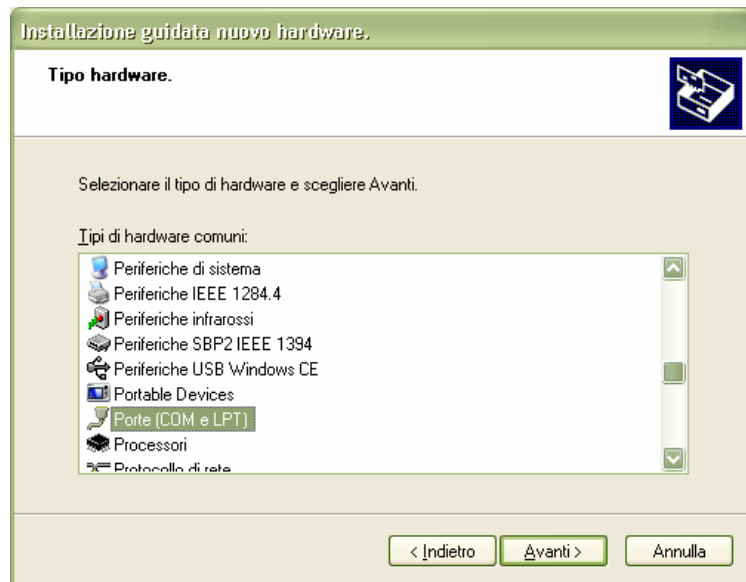

- In questo passaggio selezionare la cartella da dove copiare i file:



Procedere con il selezionare il file **usbasp.inf** dalla specifica ubicazione.
(C:\Programmi\ERREBILS7\TPH Usb Drivers)

Procedere selezionando **APRIRE**>

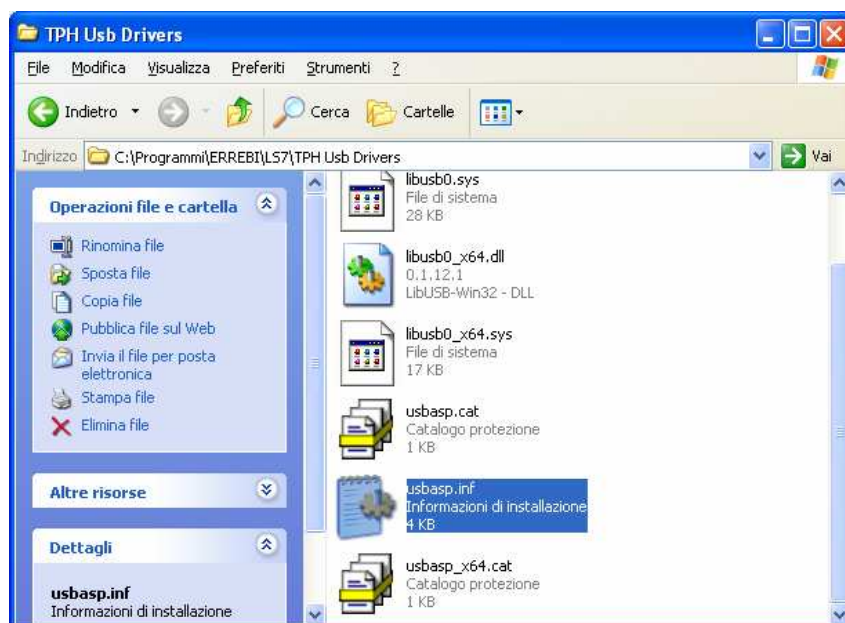

- Proseguire premendo **OK**:



- Se compare nuovamente l'hardware di Wizard premere **AVANTI**>

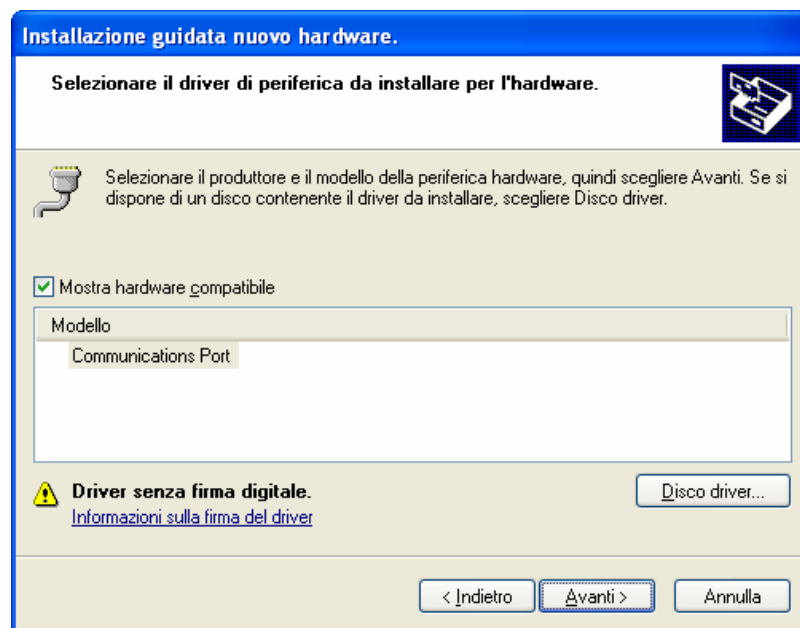

- Proseguire cliccando **CONTINUA**:



- Attendere che l'installazione automatica sia completata.

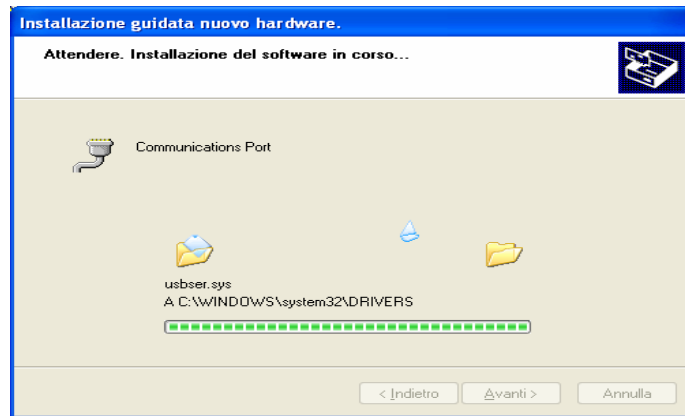

- Al termine dell'installazione premere **FINE**.

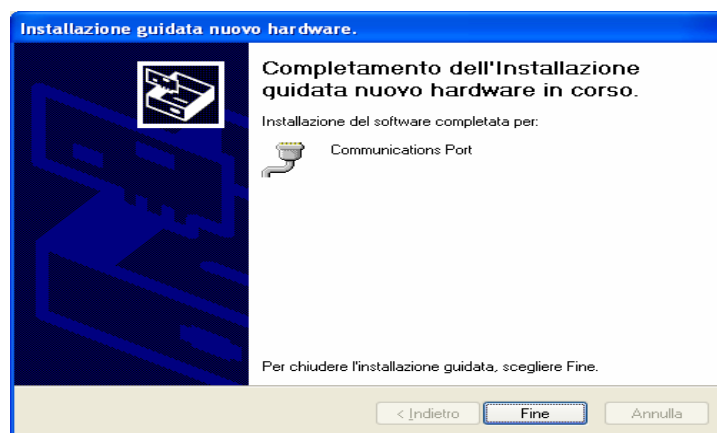

5.2 AGGIORNAMENTO Tx4 TECH

Una volta collegato il Tx4 tech al pc, dal programma della Ls7 selezionare “Aggiorna TPH Cloner”.



A questo punto sul monitor apparirà la seguente finestra:

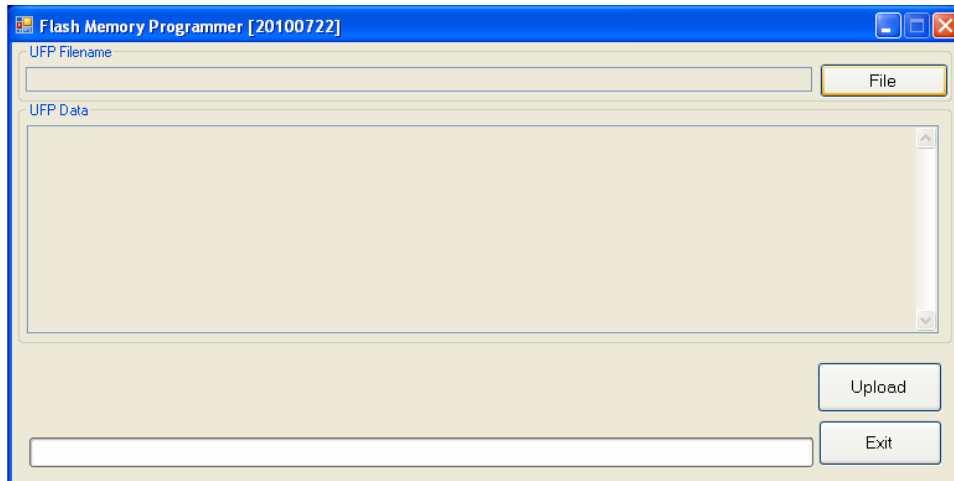

Premere FILE e selezionare il file
precedenza sul proprio PC.

TPH_FW_Updated_32.1.F_20110321.ufp

scaricato in

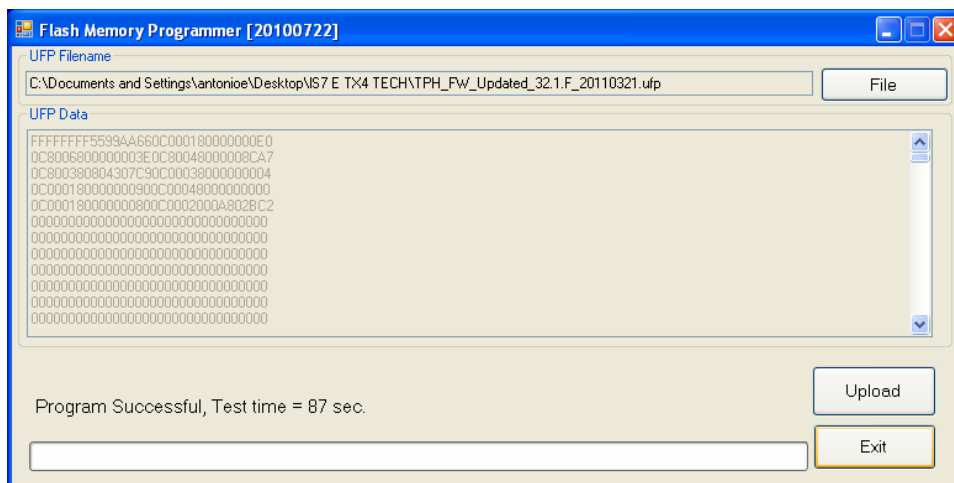

Premere UPLOAD ed attendere che la barra di completamento arrivi al 100%.

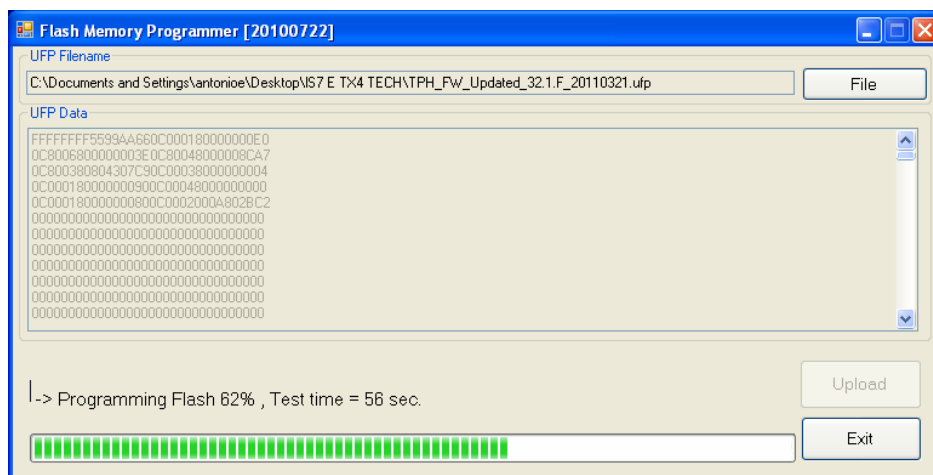

Una volta aggiornato il Tx4 tech comparirà il seguente messaggio:



E' OPPORTUNO AL TERMINE DELL'AGGIORNAMENTO DELLA LS7 E DEL TX4-TECH VERIFICARE CHE IL TUTTO SIA AVVENUTO CORRETTAMENTE. RIPRISTINARE COLLEGAMENTI TRA DISPOSITVI, VERIFICARE CHE I LED SIANO VERDI, SPEGNERE E RIACCENDERE LS7 E PRESTARE ATTENZIONE AI MESSAGGI CHE COMPAIONO SUL DISPLAY DELLA MACCHINA. SE IL TUTTO E' AVVENUTO CORRETTAMENTE I MESSAGGI DEVONO ESSERE I SEGUENTI:

VERSIONE: 3.07

HW REW 1.....

TPX-CLONNER FOUND

TPH-CLONNER FOUND

VERSION: 32.1.F